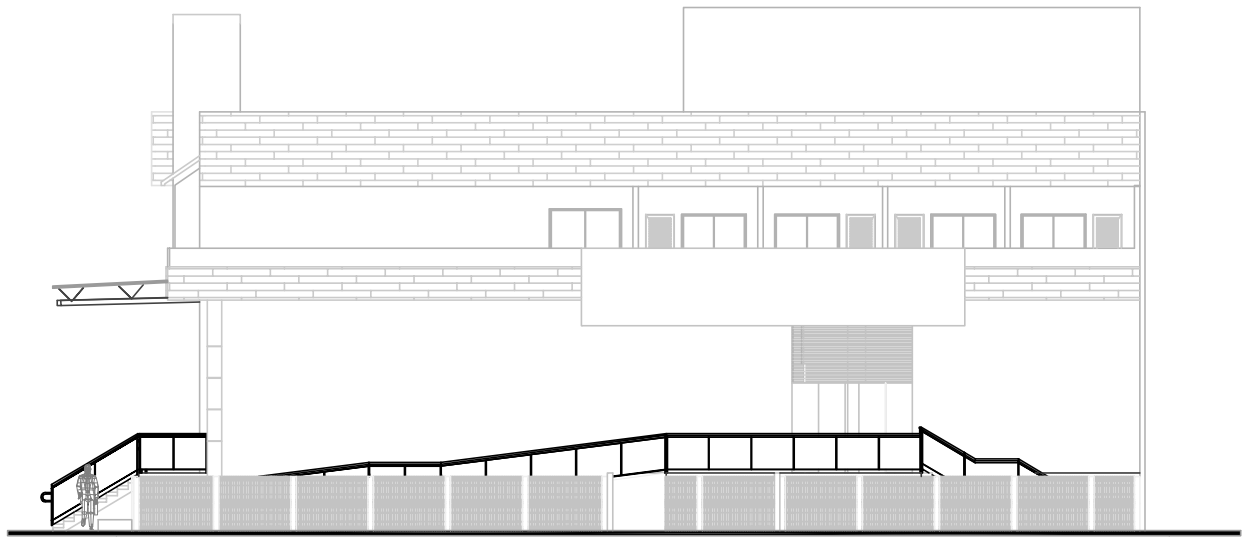

FACHADA LATERAL ESQUERDA - RAMPAS

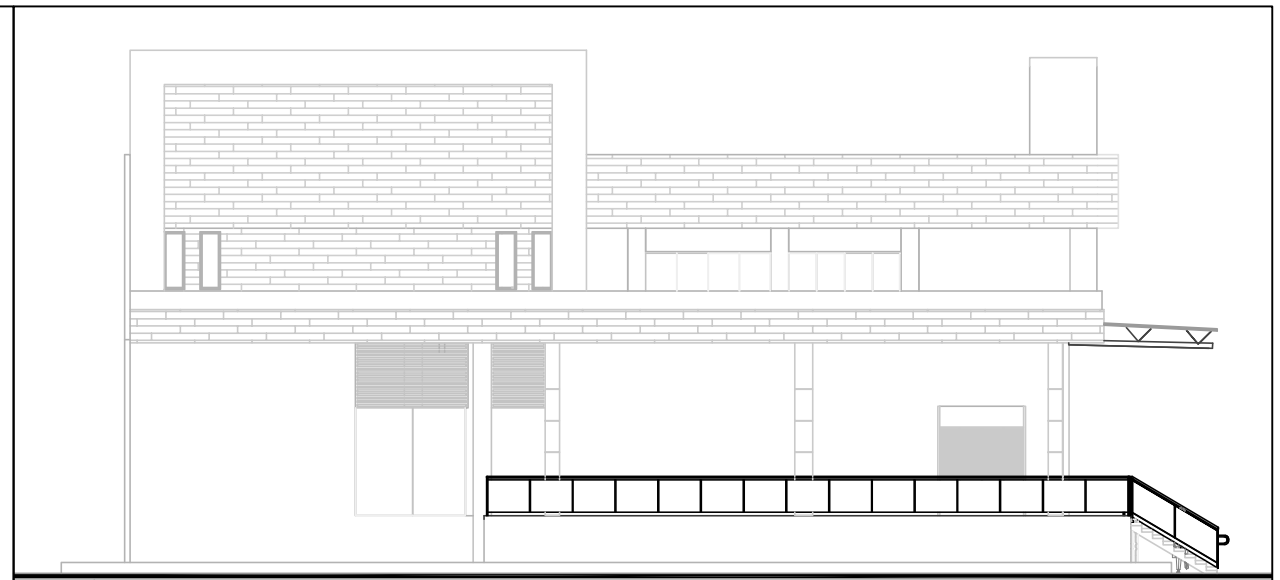

FACHADA LATERAL DIREITA - AUDITÓRIO

OBS.
MATERIAIS DE ACABAMENTO CONFORME PERSPECTIVAS - 3D
"ACM" EM ESTRUTURA METÁL. CORES: MADEIRA, BRANCO NEVE, CINZA MÉDIO

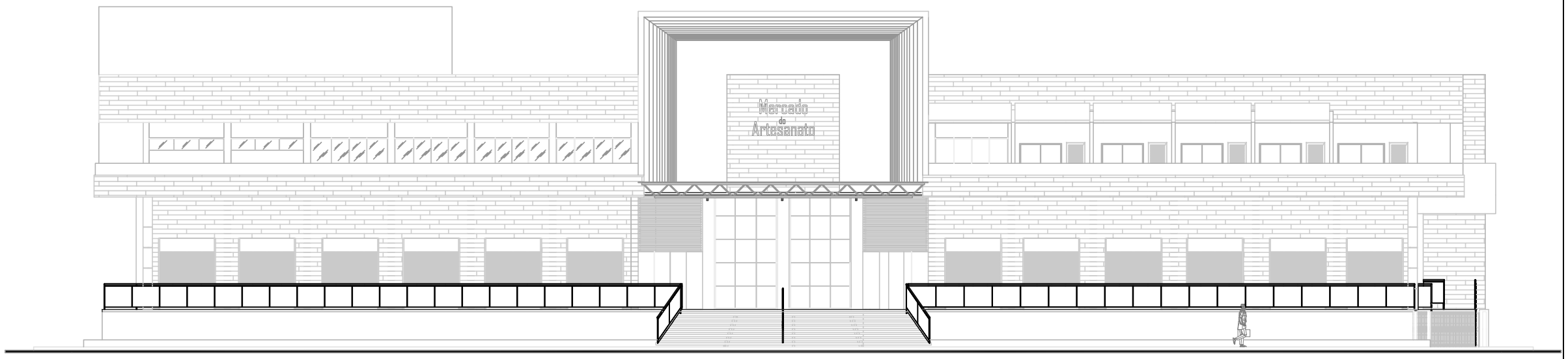

FACHADA PRINCIPAL - AV. PARIS

TÍTULO

A R Q U I T E T U R A

"PROJETO EXECUTIVO DE ARQUITEURA"

PARA MODIFICAÇÃO E ADEQUAÇÃO DE USO DAS DEPENDENCIAS DO ANTIGO SHOPPING PARIS

AV. PARIS - LOTES 10 A 14 - Q = 76

LOTEAMEENTO PRAIA DO MORRO - GRI - ES

Proj.Nº	Planta / Fachadas - "2D"			Prancha Nº
11/22	Data: JAN/2023	Escala: 1 : 75	Desenho: NORONHA / ESTELA	11/11

Assinaturas

O Contratante

MUNICÍPIO DE GUARAPARI

O Contratado

C.E.V. NORONHA ARQUITETURA E SERVIÇOES LTDA.
CNPJ/MF - 47.818.644 / 0001 - 29

O Autor do Projeto

O Respons. Técnico P/ Contratante

P/ Uso da Prefeitura

C E V NORONHA
ARQUITETURA E SERVIÇOS LTDA. - ME
AV. DESEMB. LOURNAL DE ALMEIRA - 330 / 204 - CEDITRO - GRI