

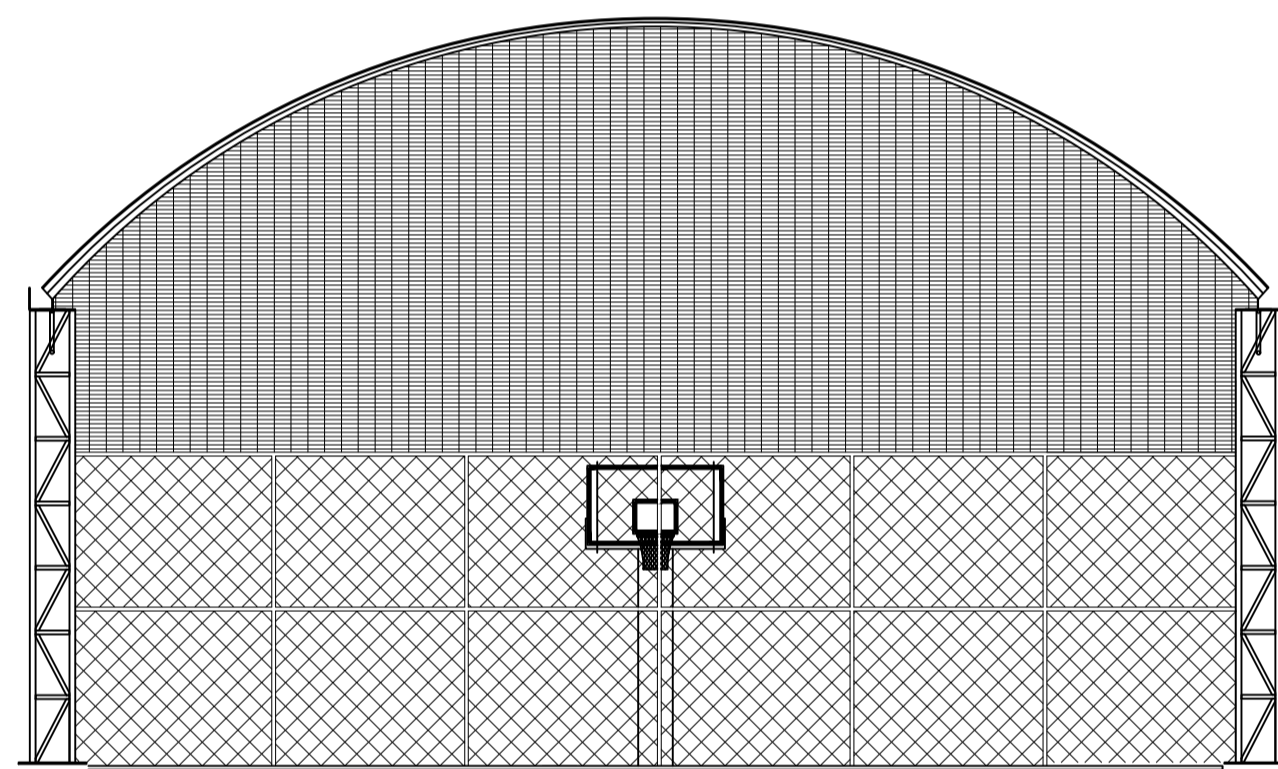

PLANTA DE COBERTURA
esc 1:100

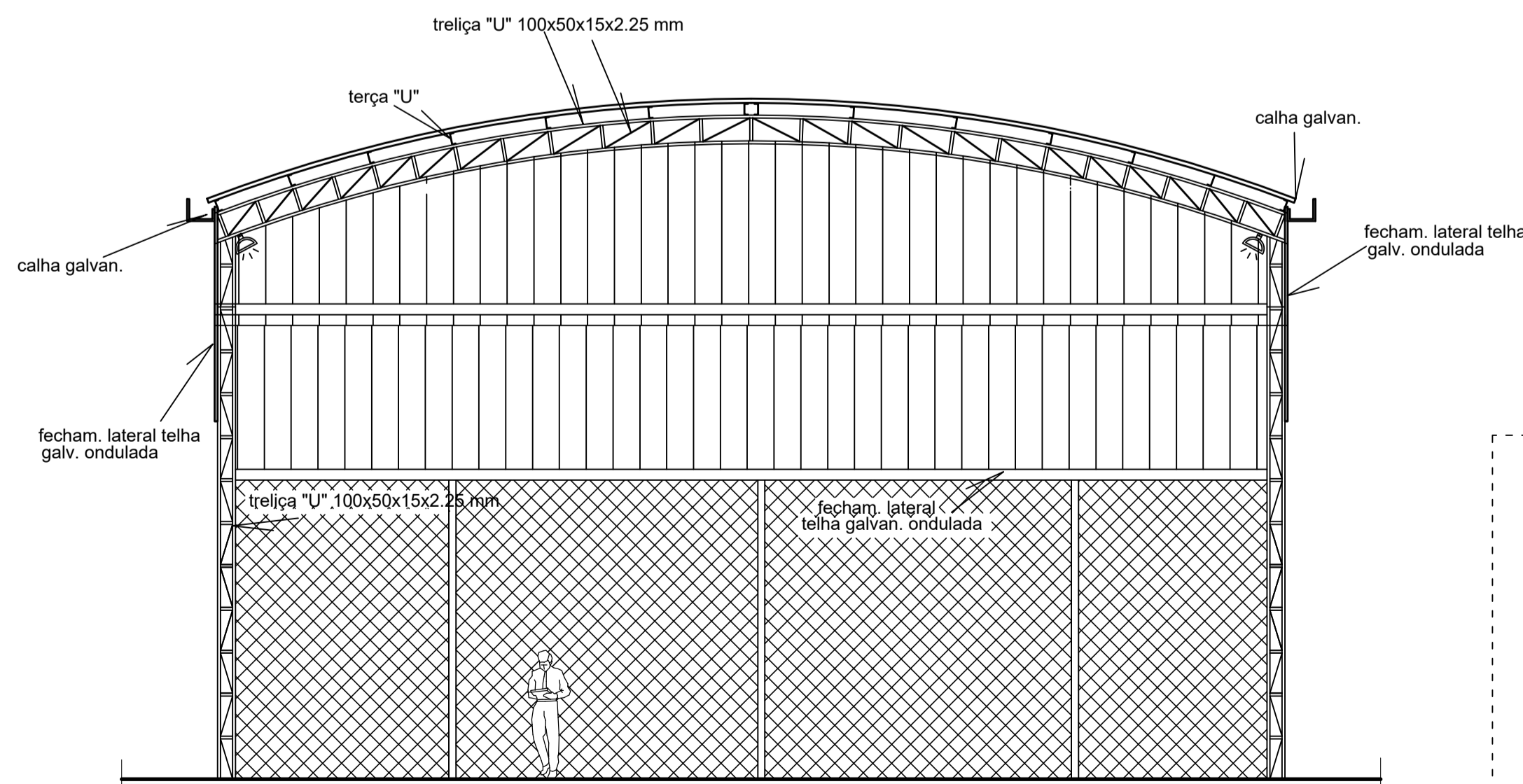

FACHADA QUADRA
esc 1:100



CORTE AA
esc 1:75

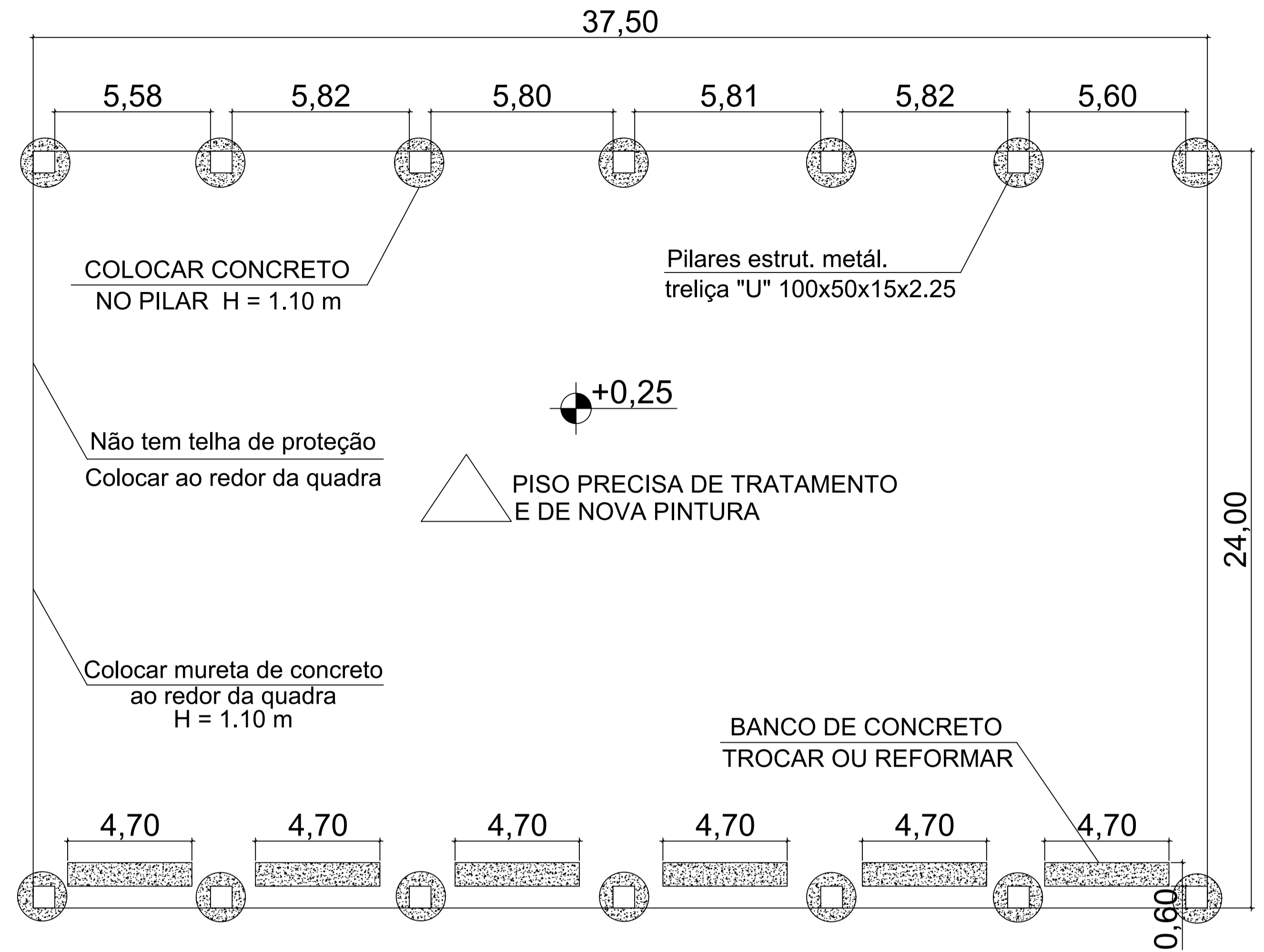

PLANTA BAIXA
esc 1:75

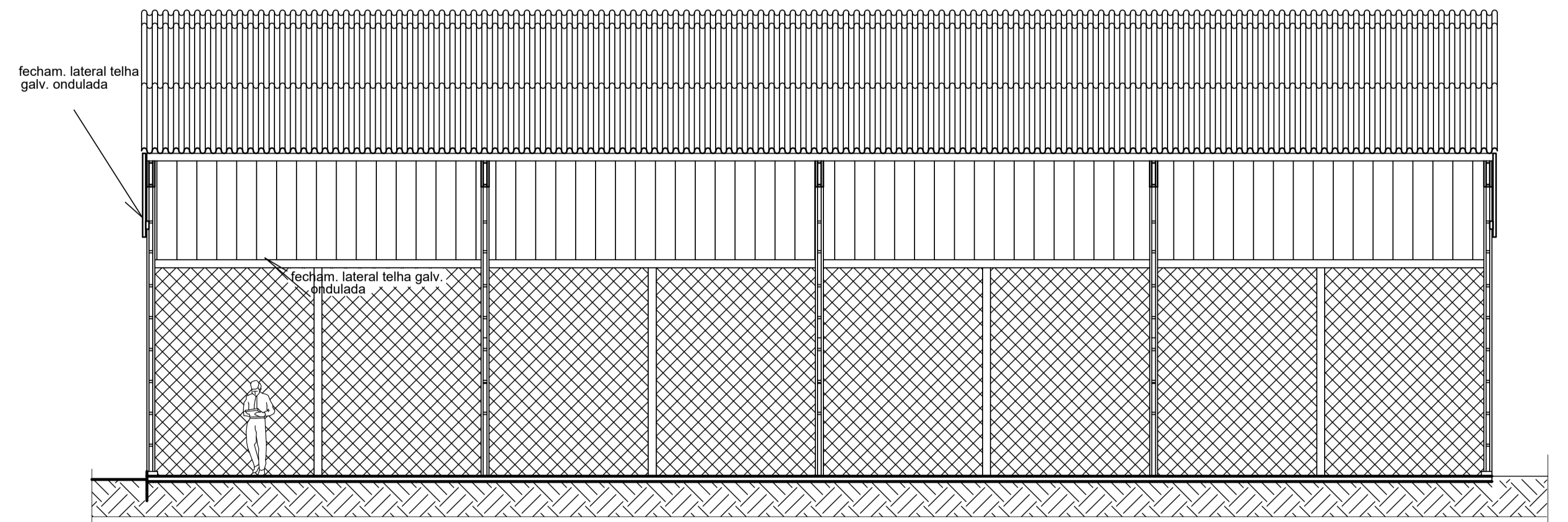

CORTE BB
esc 1:75

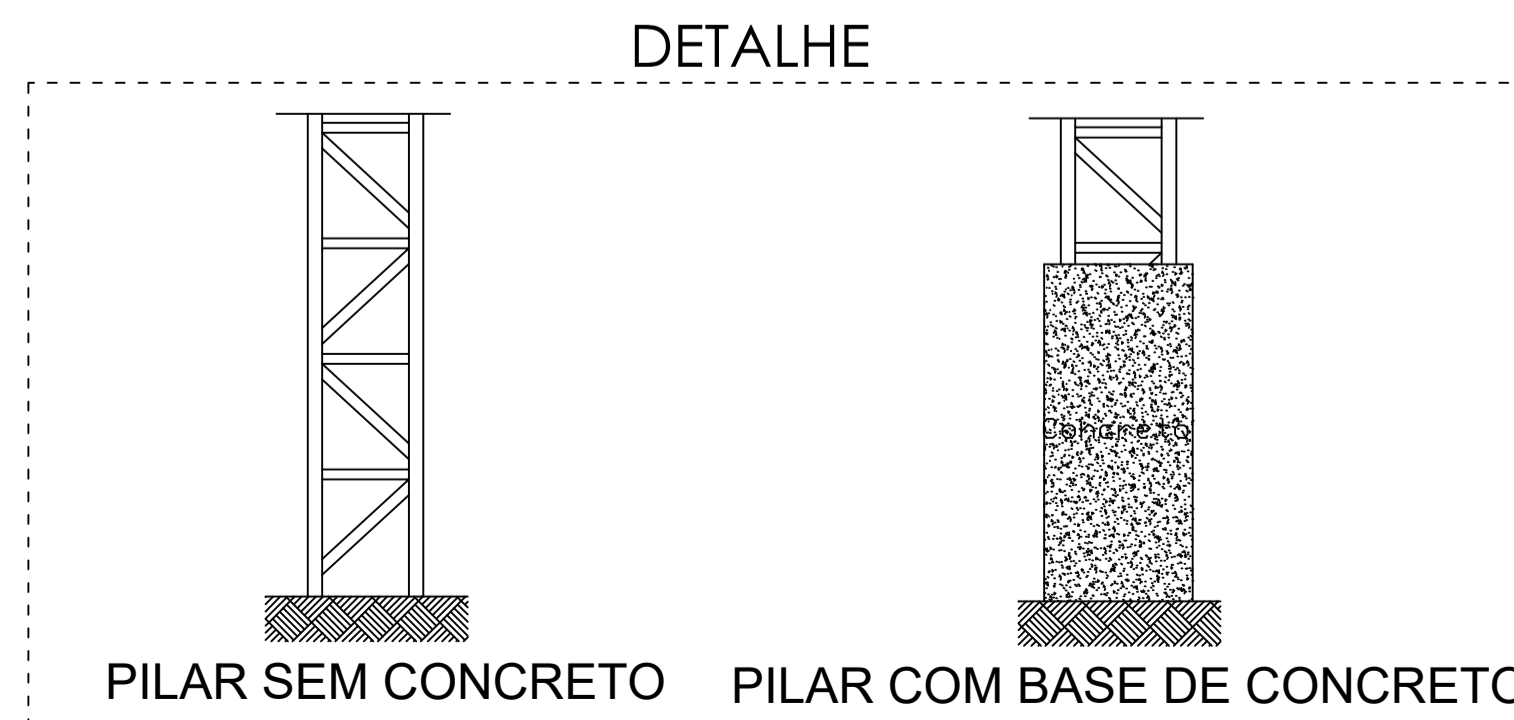

 PREFEITURA MUNICIPAL DE GUARAPARI - ES	
PROJETO DA QUADRA POLIESPORTIVA EMEF FRANCISCO ARAÚJO	
LOCAL/EMPREENHIMENTO: EMEF Francisco Araújo R. Manoel Alvarenga, nº 732, Percebo, Guarapari-ES	TIPO: PROJETO_QUADRA
EMPRESA RESPONSÁVEL PELA ELABORAÇÃO: MEO ENGENHARIA E CONSTRUÇÕES EIRELI	ESCALA: ESCALA DE DESENHO
AUTOR DO PROJETO: MONIQUE ESTEVES DE OLIVEIRA	REG. CONSELHO: 041039/D
PROPRIETÁRIO: PREFEITURA MUNICIPAL DE GUARAPARI CNPJ: 27.165.190/0001-53	QUADRO DE ÁREAS: ÁREA TOTAL CONSTRUÍDA: 893,52 m²
REFERÊNCIA: QUADRA	UNIDADE: M² FORMATO: A1 FOLHA: 1/1
ARQUIVO:	DESENHO: MEO.ENGENHARIA