

QUANTITATIVO DE PORTAS E GRADIS

CÓD	QT	COMPRIMENTO	ALTURA	DESCRIÇÃO
P3	19	0,80	2,10	Porta de abrir de madeira semibaca com foras de madeira
P4	04	3,00	2,10	Porta de abrir de madeira semibaca com foras de madeira
Pv3	17	0,80	2,10	Porta de abrir de alumínio branco em veneziana
Pv3	03	0,80	2,10	Porta de correr de alumínio branco em veneziana
Pv4	08	0,60	1,80	Porta de abrir de alumínio branco em veneziana
Pv4	01	3,50	2,50	Porta de correr de alumínio branco em veneziana
Pv5	01	2,60	3,10	Porta de correr de alumínio branco em veneziana

QUANTITATIVO DE JANELAS

CÓD	QT	COMPRIMENTO	ALTURA	PEITORIL	DESCRIÇÃO
J1	15	1,00	0,80	1,50	Janela em vidro temperado 6mm
J2	14	2,00	1,00	1,20	
J3	10	2,00	1,20	1,00	
J4	15	3,00	1,20	1,00	
J5	01	4,00	1,20	1,00	
J6	02	2,60	3,10	1,00	Brise em veneziana de alumínio branco
J7	01	1,50	2,10	0,40	Brise em vidro temperado 6mm
J8	01	5,00	5,50		Brise em veneziana de alumínio branco

QUADRO DE ÁREAS

ÁREA DO TERRENO	
PANIMENTO TERRENO GERAL	1.427,65m²
PANIMENTO COBERTURA (LALÉ)	159,86m²
PANIMENTO RESERVATÓRIO SUPERIOR GERAL	38,13m²
PANIMENTO RESERVATÓRIO INFERIOR GERAL	1.434,21m²
ÁREA TOTAL GERAL	
CORFICIENTE APROXIMATIVAMENTO	
TOTA DE PERIMETRO	

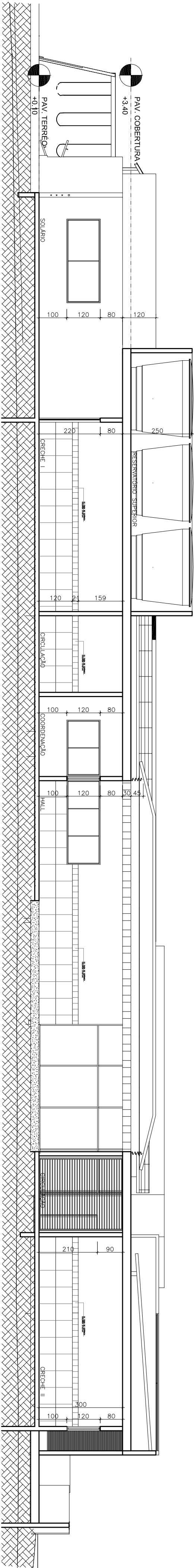

3 CORTE - 01  
ESCALA: 1/100

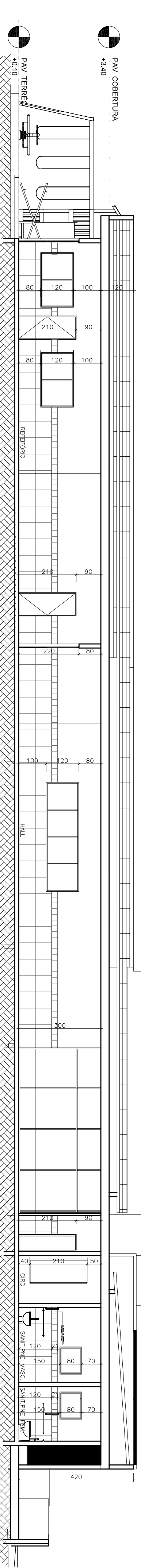

4 CORTE - 02  
ESCALA: 1/100

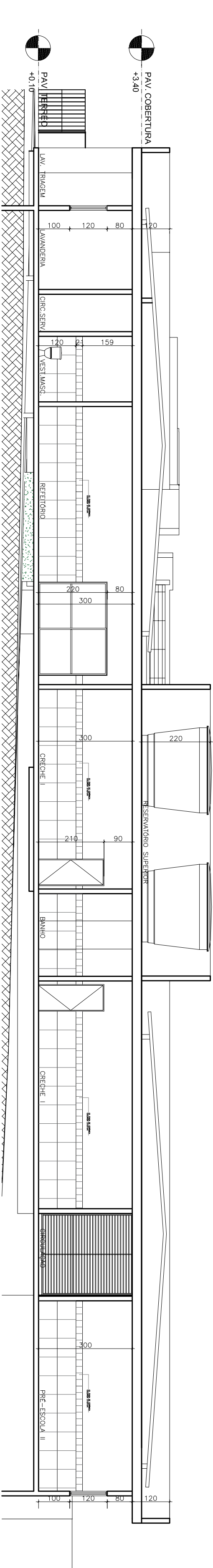

5 CORTE - 03  
ESCALA: 1/100

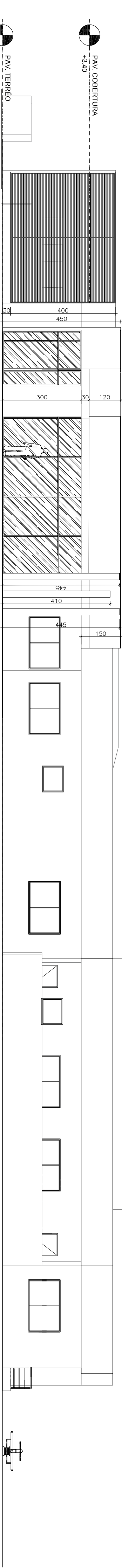

6 FACHADA PRINCIPAL  
ESCALA: 1/100

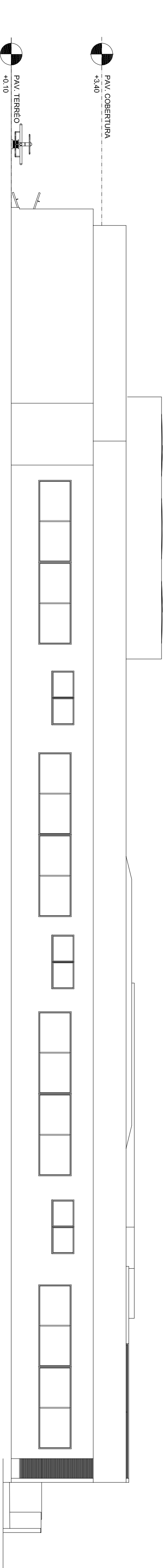

7 FACHADA FUNDOS  
ESCALA: 1/100

NOTAS

- TODAS OS DETALHAMENTOS E AMPLIAÇÃO DE ÁREAS MOLHADAS ESTÃO NO CADERNO DE ESPECIFICAÇÃO
- CORTAS E NÍVEIS EM CENTÍMETRO
- TODAS AS ARESTAS DE GRANITO DEVERÃO TER BISCOTE DE 0,5cm

GUARAPARI

PREFEITURA MUNICIPAL

ADMINISTRAÇÃO  
EDSON FIGUEIREDO MAGALHÃES

SEMAP – SECRETARIA MUNICIPAL DE ANÁLISE E APROVAÇÃO DE PROJETOS

SECRETARIA  
ARQUITETA MILENA MOREIRA FERRARI

PROJETO DE ARQUITETURA  
CODIFICAÇÃO:  
0094

CEMEI PORTAL CLUB

LOCAL: ESQUINA DA RUA OLIVEIRAS COM A RUA 42 – BAIRRO PORTAL CLUB – GUARAPARI – ES

AUTOR DO PROJETO:

ARQUITETA LUCIENE NUNES CAU – A51061-0

DISCIPLINADO:

CORTE 1 – 2 – 3  
FACHADA PRINCIPAL  
FACHADA FUNDOS

DATA: MARÇO/2019

ESCALA: ARQUITETURA

DESENHO: LUCIENE NUNES

PROJETO:

PD-03/03