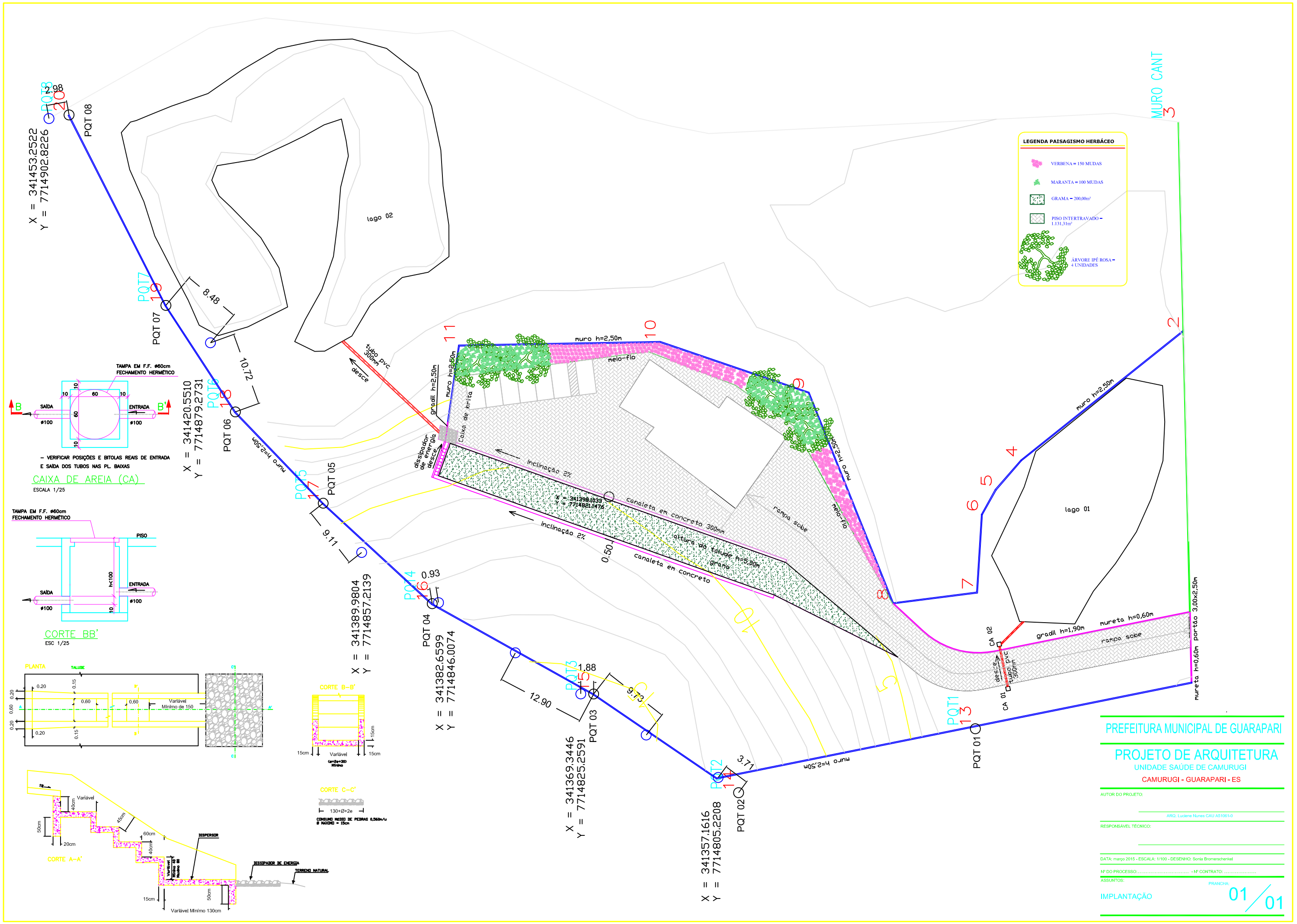

PREFEITURA MUNICIPAL DE GUARAPARI

PROJETO DE ARQUITETURA

UNIDADE SAÚDE DE CAMURUGI

CAMURUGI - GUARAPARI - ES

AUTOR DO PROJETO:

ARQ. Luciene Nunes CAU A51061-0

RESPONSÁVEL TÉCNICO:

DATA: março 2015 - ESCALA: 1/100 - DESENHO: Sonia Bromerschenkel

Nº DO PROCESSO: ..... - Nº CONTRATO: .....

ASSUNTOS:

IMPLANTAÇÃO

PRANCHA: 01/01