







QUADRO DE ÁREAS:

Área total praça: 484,52m²

ESPECIFICAÇÃO DE PISO:

-  Piso porcelanato, Biancogres, Deck Legno Maso 60x60cm.
-  Piso porcelanato, Biancogres, Pietra Nicolau Beje 83x83cm.
-  Grama Sintética.
-  Piso podotátil cor vermelho.
-  Granilite
-  Paisagismo

Tabeira de granito branco icaraí levigado (inclusive dos canteiros).

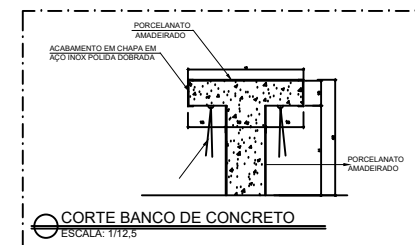

PREFEITURA MUNICIPAL DE GUARAPARI SEMAP - SECRETARIA MUNICIPAL DE PROJETOS

PROJETO DE ARQUITETURA

ENDEREÇO: PRAÇA ADALBERTO SIMÃO NADER – BAIRRO: ADALBERTO SIMÃO NADER		
PROPRIETÁRIO: PMG	TIPO: PAGINAÇÃO DE PISO	
AUTOR DO PROJETO: LUCIENE NUNES	CREA/CAU: A51061-0	ESCALA: INDICADA
RESPONSÁVEL TÉCNICO: RESPONSÁVEL TÉCNICO	CREA/CAU:	FORMATO: A3
REFERÊNCIA:	FOLHA: 01 03	