

P.6

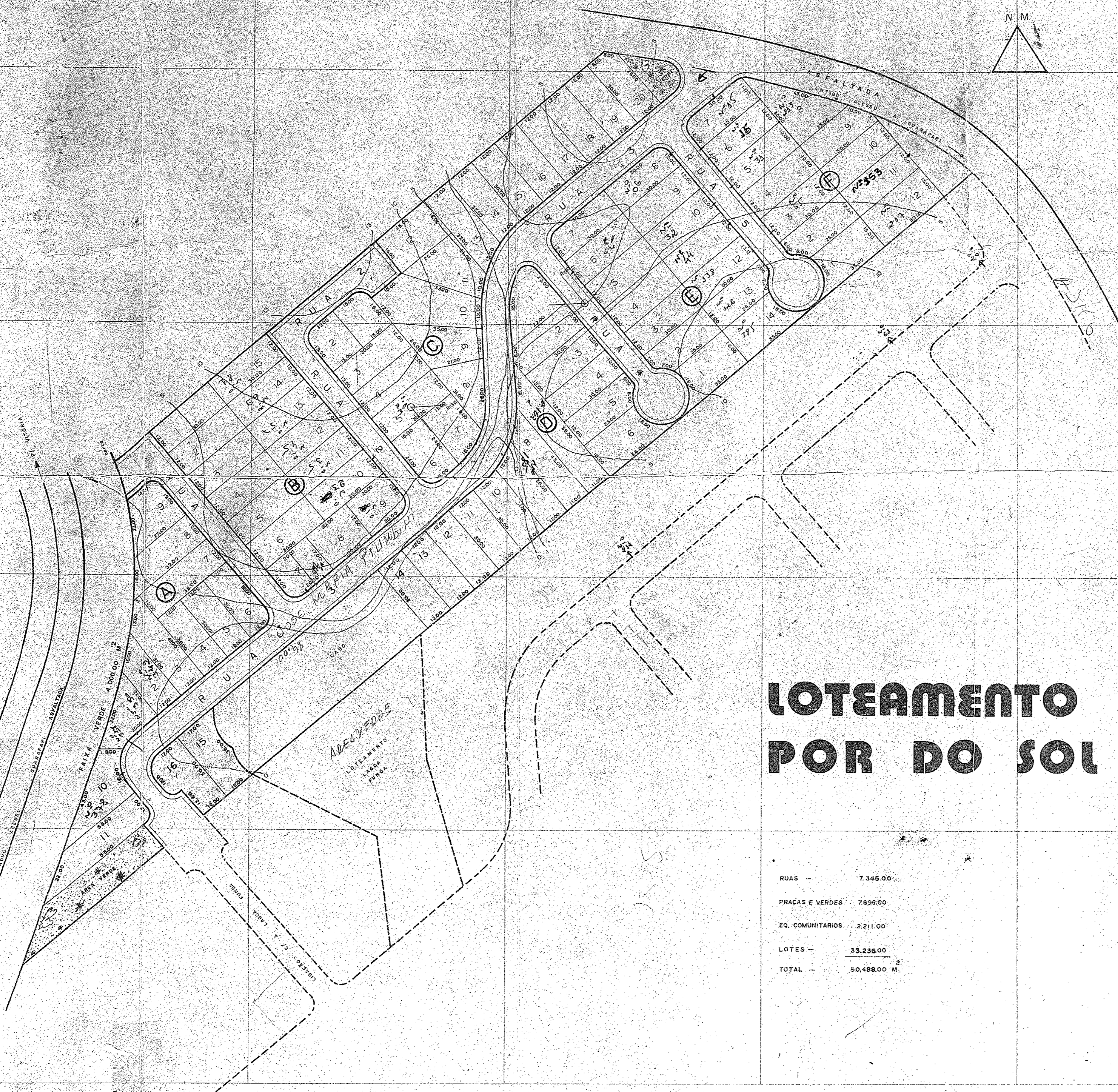

LOTEAMENTO POR DO SOL

RUAS	7.345,00
PRAÇAS E VERDES	7.696,00
EQ. COMUNITARIOS	2.211,00
LOTES	35.236,00
TOTAL	50.488,00 M ²



PREFEITURA MUNICIPAL DE GUARAPARI
 PLANEJAMENTO E COORDENAÇÃO
LOTEAMENTO APROVADO
 DECRETO Nº 12/77 DATA 21/02/77
[Signature]
 PREFEITO MUNICIPAL

Azimuth TOPOGRAFIA E PROJETOS LTDA.
RUA CONDOMÍNIO ST LOPEZ, 80, SCARTELO GUARAPARI - RJ

Proprietário:	LUIZ CLAUDIO G. SIMÕES	PRANCHA Nº 1
Responsável Técnico:	<i>[Signature]</i>	C.P.E.A. 104 D Registro 114
LOTEAMENTO	1:1000	
POR DO SOL	Escala: 1:10.000	Esc. ELCIO
Área do Terreno: 50.488,00 M ²	Área de construção	Data 25 / 7 / 77