

N.17

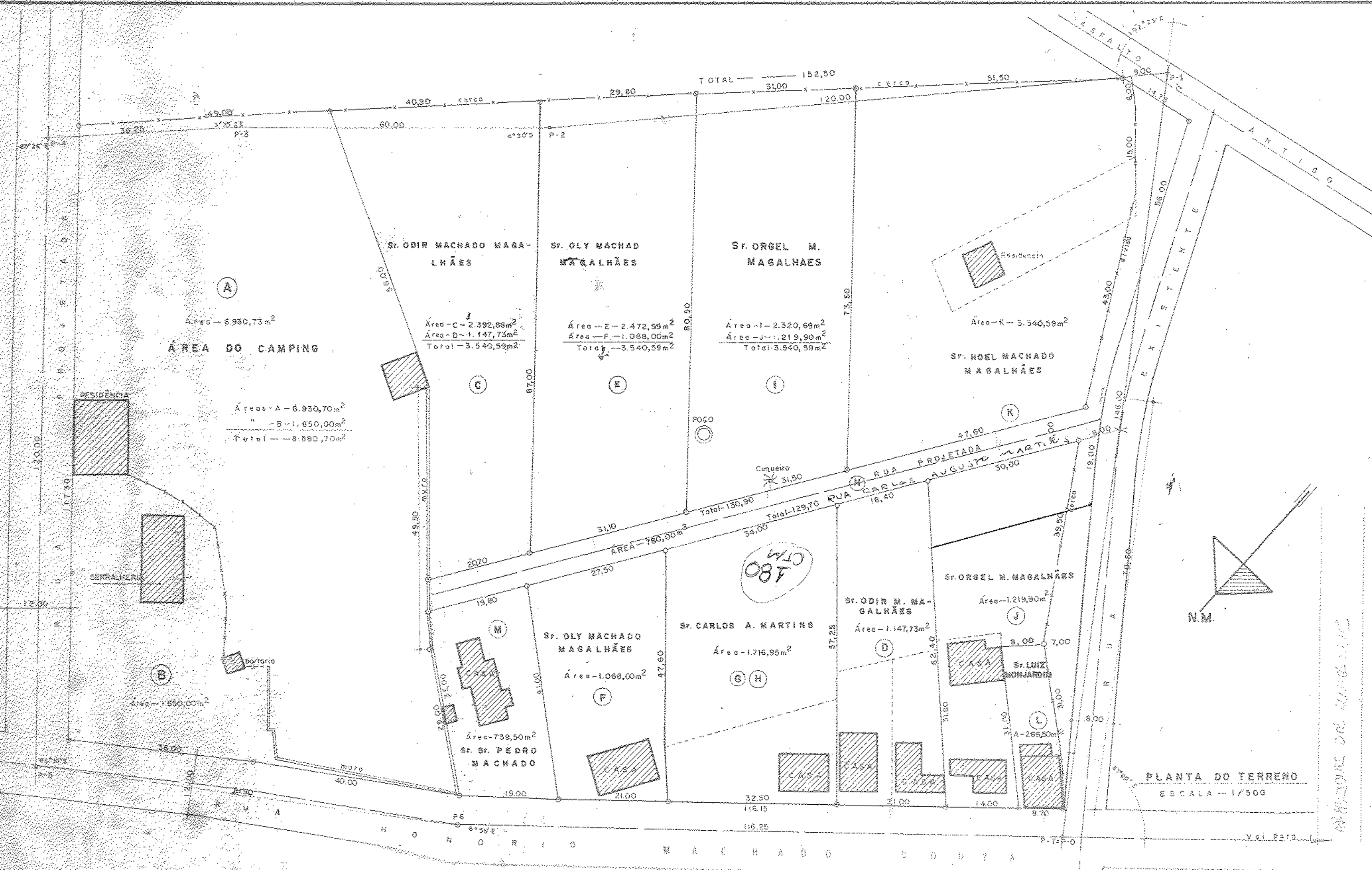

PLANTA DE UM TERRENO SITUADO NO LUGAR DENOMINADO "BAIRRO NOSSA SENHORA DA CONSEIÇÃO" MUNICÍPIO DE GUARAPARI ESP. SANTO DE - PROPRIEDADE DO Sr. PEDRO MACHADO, O QUAL ESTÁ SENDO DESMEMBRADO EM "8" PARTES COMO MOSTRA A PLANTA EM ANEXO.

PROPRIETÁRIO: Pedro Machado
 LEVANTAMENTO DO TERRENO: JOSÉ P. RAMOS E NILTON FERREIRA
 DESENHO: Lauro do Couto Pereira
 PERÍMETRO TOTAL DO TERRENO: 651,95 m.l.
 PERÍMETRO DO LEVANTAMENTO: 680,40 m.l.
 ÁREA TOTAL: 26.245,65 m² ESCALA: 1/500
 DATA: JANEIRO - 1986
 PERÍMETRO DO TERRENO SEM O CAMPING: 545,15 m.l.

DETALHES

ÁREAS - A e B	8.580,70 m ²	CAMPING
ÁREAS - C e D	3.540,50 m ²	ODIR
ÁREAS - E e F	3.540,50 m ²	OLY
ÁREAS - G e H	1.716,99 m ²	CARLOS AGUSTO
ÁREAS - I e J	3.540,50 m ²	ORGEI
ÁREA - K	3.540,50 m ²	DEL
ÁREA - L	0.266,50 m ²	LUIZ
ÁREA - M	0.739,50 m ²	PEDRO MACHADO
ÁREA - N	0.780,00 m ²	RUA PROJETADA
TOTAL	26.245,65 m²	

CPF 036.680.887-49
 PE 020