

M-2.1

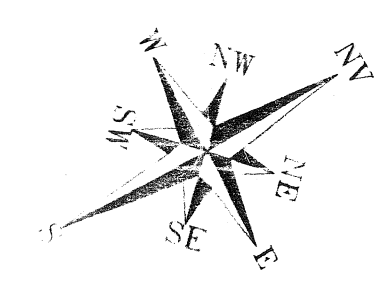

**QUADRO DE ÁREAS**

ÁREA A SER LOTEADA	26.246,89 M² (100%)	
	ÁREA (M²)	UTILIZADO (%)
SISTEMA VIÁRIO	28.999,50	22,97%
EQUIPAMENTOS PÚBLICOS	10.015,63	7,93%
EQUIPAMENTOS COMUNITÁRIOS	2.226,59	6,52%
JARDIM	891,00	0,70%
ÁREA DE LOTES	79.114,17	61,80%

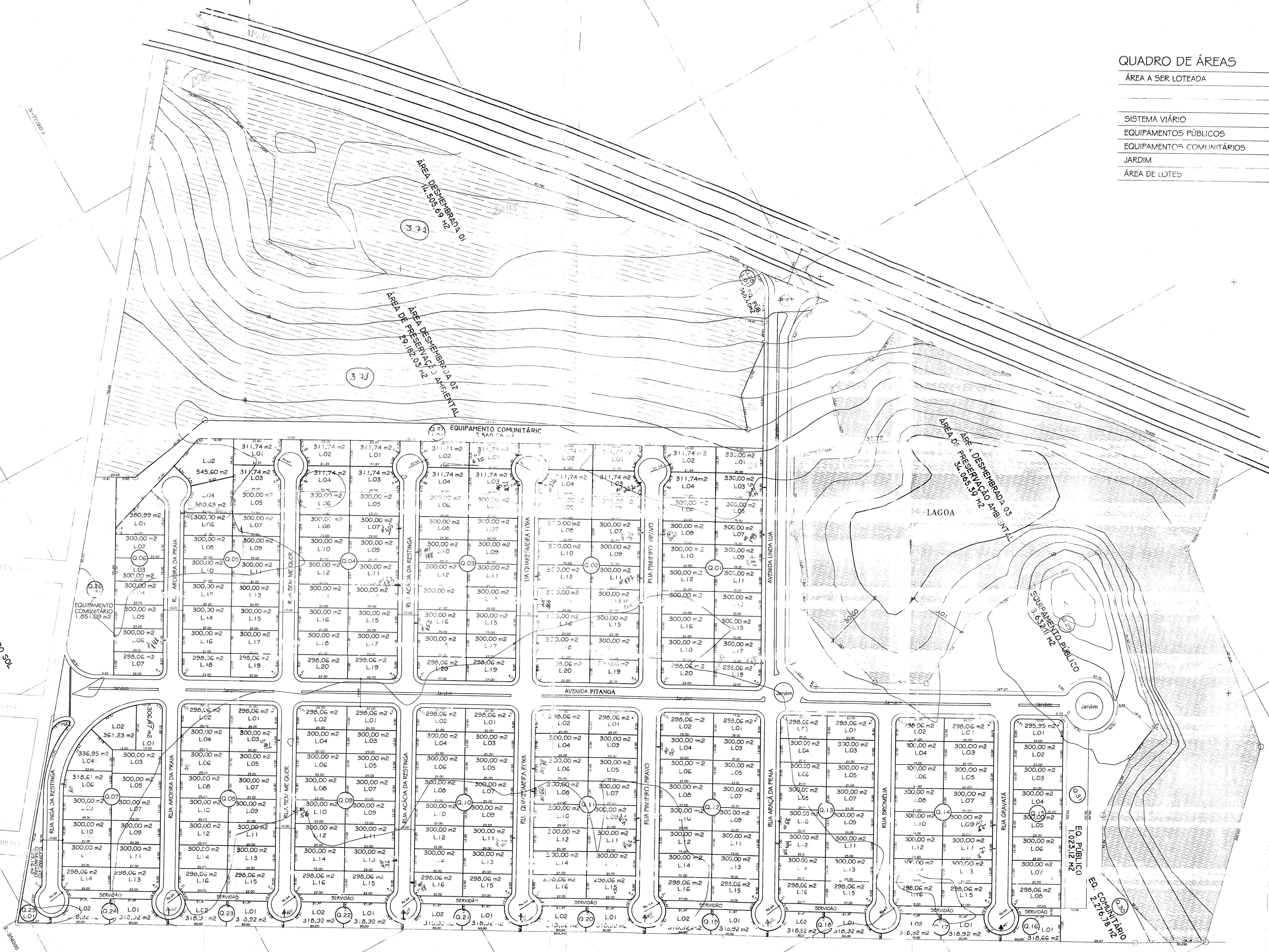

LEGALIZAÇÃO

CARIMBOS

Reconheço a(s) TABELA(S) por Substituição de Notas [6001897]-27AO VAS DA SILVA, em 11 de Maio de 2011  
 DOB PE, VIZINHA, 11 de Maio de 2011  
 LICENÇA DO SOLO PARA OBSERVAÇÃO DO PLANEJAMENTO APROVADO



ASSINATURAS

CRISTAL EMPREENDIMENTOS IMOBILIÁRIOS LTDA  
 PLANEJAMENTO E REPRESENTANTE

MAR DULÉ EMPREENDIMENTOS IMOBILIÁRIOS LTDA  
 PROPRIETÁRIO

**MUNICÍPIO DE GUARAPARI**  
 COMPRAD - SECRETARIA MUNICIPAL DE PLANEJAMENTO RURAL E URBANO  
**APROVADO**  
 Processo nº 9741 Data: 17/05/11  
 Adair Baldo

KENNEDY PCR VIANNA  
 AUTOR E RESPONSÁVEL TÉCNICO PELO DESENVOLVIMENTO DO PROJETO - CREA 53575

Reconheço a(s) TABELA(S) por Substituição de Notas [600572]-DORGLAS LEITE VAS DA SILVA, [600912]-KENNEDY PATRICIA DOS CASTROS RANOS VIANNA, em 12 de Maio de 2011  
 DOB PE, VIZINHA, 12 de Maio de 2011  
 LICENÇA DO SOLO PARA OBSERVAÇÃO DO PLANEJAMENTO APROVADO



**PARTICIPANTES**

ARQUITETO	
-----------	--

**REVISÕES-COMPLEMENTARES**

Nº	DATA	MOTIVO	VISTO

REFERÊNCIAS PROJETUAIS

**REVISÕES-ARQUITETURA**

Nº	DATA	MOTIVO	VISTO

LOTEAMENTO MAR D'ULÉ  
 RODOVIA DO SOL - LT 28 - PRAIA DO SOL - GUARAPARI - ES  
 PLANTA DE LOTEAMENTO ESCALA: 1/1000

