

A-8

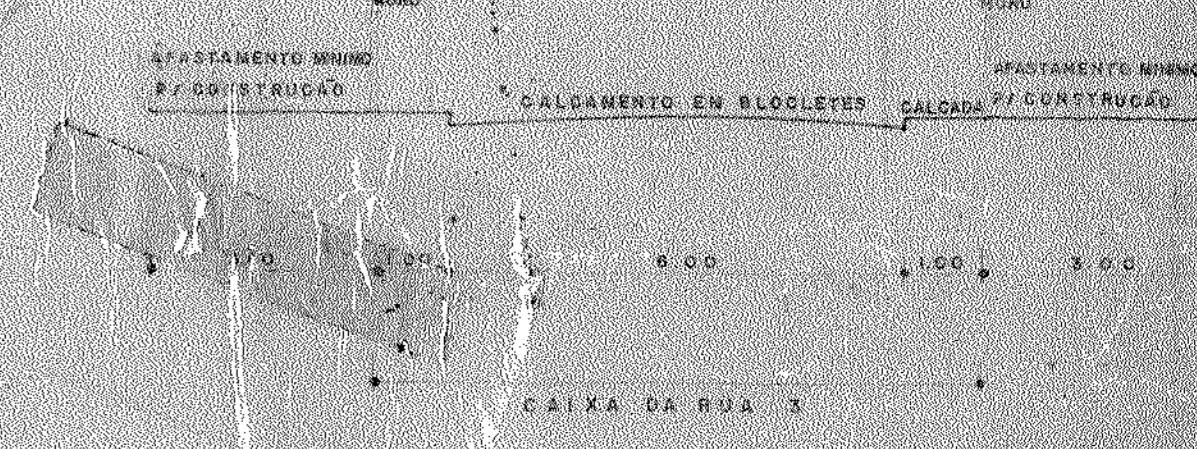
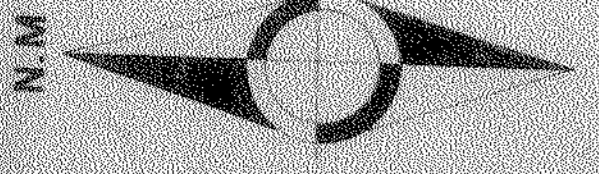

Obs: A DRENAGEM SUPERFICIAL É FEITA NA LATERAL DO MEIO DA RUA, SENDO APROPRIADO O SANEAMENTO NATURAL DO TERRENO, CONFORME PERFIL LONGITUDINAL.

- LEGENDA**
- CERCA
 - — ARVORE
 - — POSTE
 - EX — CHUVEIROS
 - EX — CAIXA D'AGUA
 - P — POÇO
 - CASA
 - ESTRADA
 - BREJO

ÁREA PARA RECREAÇÃO E RETIROS ESPIRITUAIS — 64.985,80 m²

ÁREA DE LOTES E CHACARAS — 29.860,80 m²

ÁREA DE RUAS E ESTACIONAMENTO DO LOT — 5.134,00 m²

ÁREA TOTAL — 100.000,00 m²

Obs: TODOS OS LOTES E CHACARAS ESTÃO DEMARCADOS COM MARCADORES DE CONCRETO NUMERADOS

TODAS AS RUAS ESTÃO PAVIMENTADAS COM BLOCOS DE CIMENTO

MUNICÍPIO DE GUARAPARI

SECRETARIA MUNICIPAL DE URBANISMO

APROVADO

Processo Nº 11.993/95 L. de 06/01/95

Ass: [Signature]

Eng.º Civil J. Rodrigues

Ass. Responsável Técnico

CRM 10.000

PLANTA DE URBANIZAÇÃO

ACAMPAMENTO ADVENTISTA

LOCAL: MORRO DAS CASAS - GUARAPARI - ES - SANTO

PROJ. ASSOCIAÇÃO DA UNIAO ENTE BARRILEIRA DOS A.S.D.

PROJ. [Signature]

DESENHO [Signature]

PLANTA DE URBANIZAÇÃO ESC. 1/1000