

# PLANO DIRETOR MUNICIPAL DE GUARAPARI

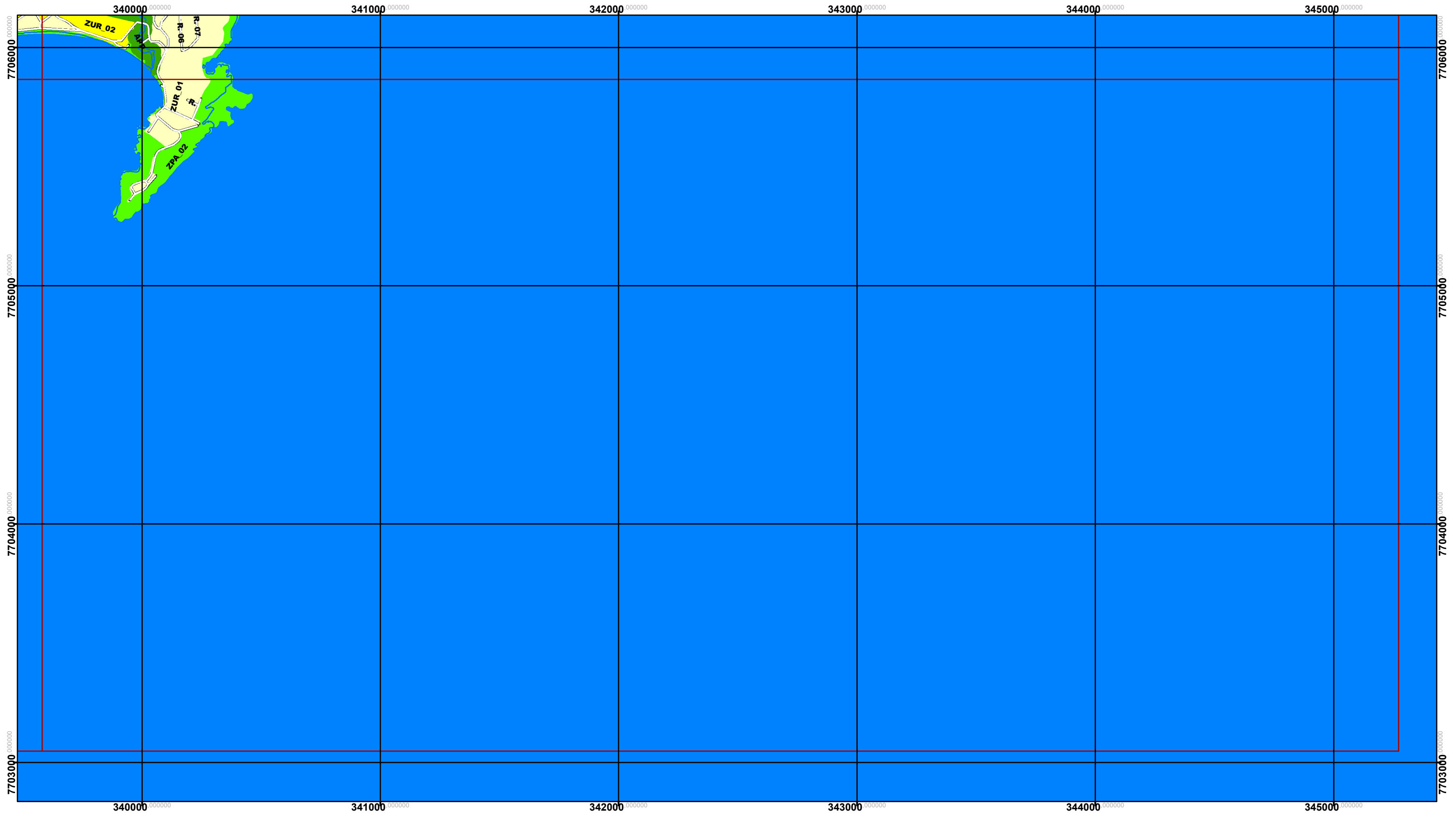

## ZONEAMENTO URBANISTICO

|  |  |  |  |  |   |
|--|--|--|--|--|---|
|  | AREA DE PROTECAO PERMANENTE, APP         |  | ZONA DE USO RESIDENCIAL 02, ZUR_02       |  | ZONA DE USO TURISTICO 02, ZUT_02              |
|  | ZONA DE PROTECAO AMBIENTAL_01, ZPA_01    |  | ZONA DE USO RESIDENCIAL 02/01, ZUR_02/01 |  | ZONA DE USO TURISTICO 03, ZUT_03              |
|  | ZONA DE PROTECAO AMBIENTAL_02, ZPA_02    |  | ZONA DE USO RESIDENCIAL 03/01, ZUR_03/01 |  | ZONA ESPECIAL DE INTERESSE SOCIAL 01, ZEIS 01 |
|  | ZONA CENTRAL, ZC                         |  | ZONA DE USO RESIDENCIAL 03/02, ZUR_03/02 |  | ZONA ESPECIAL DE INTERESSE SOCIAL 02, ZEIS 02 |
|  | ZONA DE EQUIPAMENTOS ESPECIAIS, ZEE      |  | ZONA DE USO RESIDENCIAL 04/01, ZUR_04/01 |  | ZONA ESPECIAL DE INTERESSE TURISTICO, ZEIT    |
|  | ZONA DE OCUPACAO TURISTICA, ZOT          |  | ZONA DE USO RESIDENCIAL 04/02, ZUR_04/02 |  | ZONA AGROPASTORIL, ZAP                        |
|  | ZONA DE USO INDUSTRIAL E LOGISTICO, ZUIL |  | ZONA DE USO RESIDENCIAL 05, ZUR_05       |  | SISTEMA VIARIO PROJETADO (VIAS ARTERIAIS)     |
|  | ZONA DE USO RESIDENCIAL 01, ZUR_01       |  | ZONA DE USO TURISTICO 01, ZUT_01         |  | MARGEM DE PROTECAO DE RODOVIAS                |



**LEI COMPLEMENTAR 090/2016**  
**PROJETO DE LEI Nº 012/2015**  
**ANEXO 06-PRANCHA 39/39**

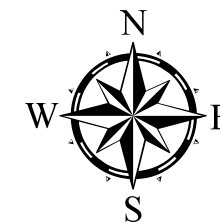

**1:15.000**

