

PLANO DIRETOR MUNICIPAL DE GUARAPARI

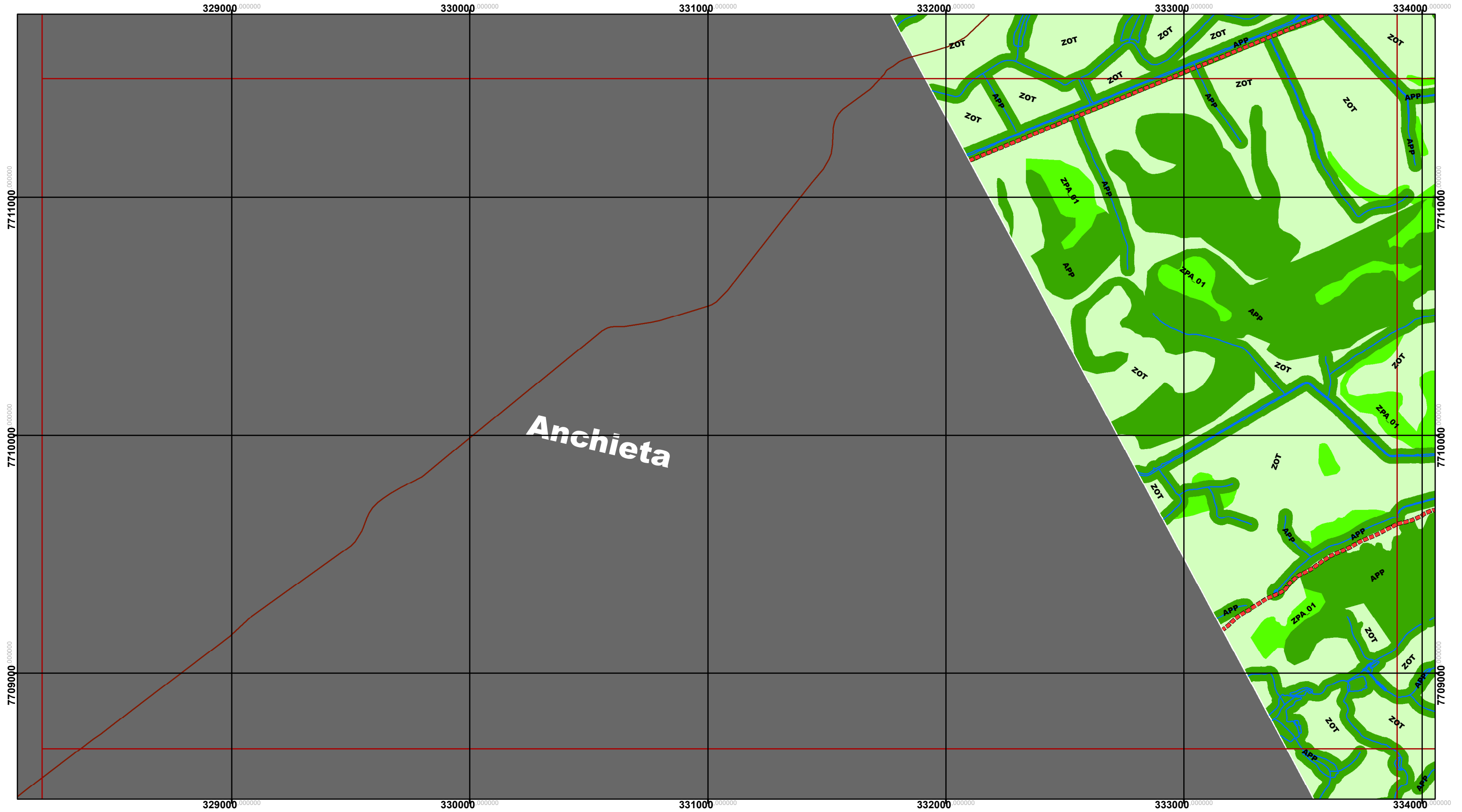

ZONEAMENTO URBANISTICO			
	AREA DE PROTECAO PERMANENTE, APP		ZONA DE USO TURISTICO 02, ZUT_02
	ZONA DE PROTECAO AMBIENTAL_01, ZPA_01		ZONA DE USO RESIDENCIAL 02/01, ZUR_02/01
	ZONA DE PROTECAO AMBIENTAL_02, ZPA_02		ZONA DE USO RESIDENCIAL 03/01, ZUR_03/01
	ZONA CENTRAL, ZC		ZONA DE USO RESIDENCIAL 03/02, ZUR_03/02
	ZONA DE EQUIPAMENTOS ESPECIAIS, ZEE		ZONA DE USO RESIDENCIAL 04/01, ZUR_04/01
	ZONA DE OCUPACAO TURISTICA, ZOT		ZONA DE USO RESIDENCIAL 04/02, ZUR_04/02
	ZONA DE USO INDUSTRIAL E LOGISTICO, ZUIL		ZONA DE USO RESIDENCIAL 05, ZUR_05
	ZONA DE USO RESIDENCIAL 01, ZUR_01		ZONA DE USO TURISTICO 01, ZUT_01
			ZONA DE USO TURISTICO 03, ZUT_03
			ZONA ESPECIAL DE INTERESSE SOCIAL 01, ZEIS 01
			ZONA ESPECIAL DE INTERESSE SOCIAL 02, ZEIS 02
			ZONA ESPECIAL DE INTERESSE TURISTICO, ZEIT
			ZONA AGROPASTORIL, ZAP
			SISTEMA VIARIO PROJETADO (VIAS ARTERIAIS)
			MARGEM DE PROTEÇÃO DE RODOVIAS



LEI COMPLEMENTAR 090/2016
PROJETO DE LEI Nº 012/2015
ANEXO 06-PRANCHA 32/39

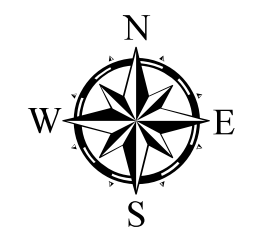

1:15.000

