

PLANO DIRETOR MUNICIPAL DE GUARAPARI

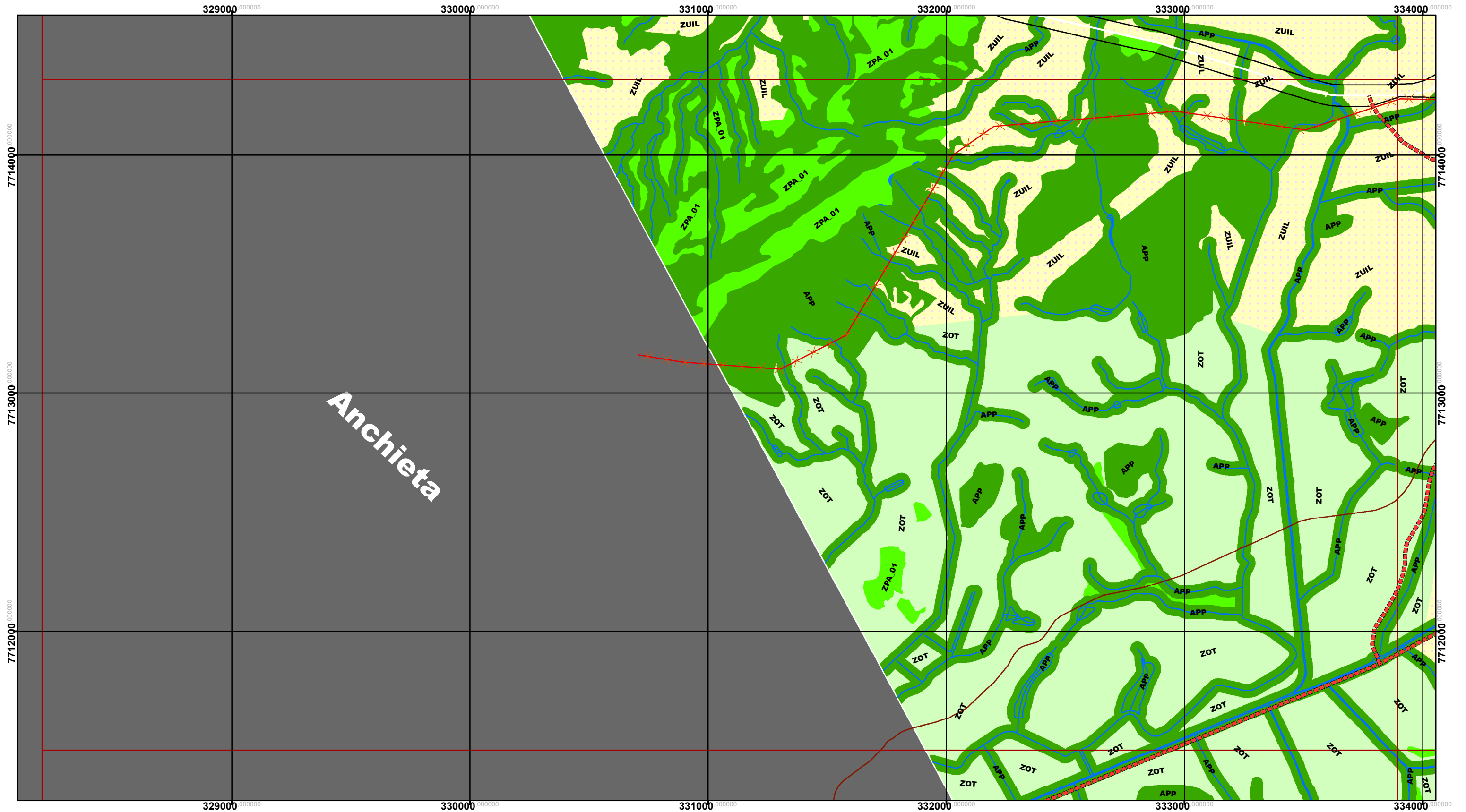

ZONEAMENTO URBANÍSTICO

| | | | | | |
|--|--|--|--|--|---|
| | ÁREA DE PROTEÇÃO PERMANENTE, APP | | ZONA DE USO RESIDENCIAL 02, ZUR_02 | | ZONA DE USO TURÍSTICO 02, ZUT_02 |
| | ZONA DE PROTEÇÃO AMBIENTAL_01, ZPA_01 | | ZONA DE USO RESIDENCIAL 02/01, ZUR_02/01 | | ZONA DE USO TURÍSTICO 03, ZUT_03 |
| | ZONA DE PROTEÇÃO AMBIENTAL_02, ZPA_02 | | ZONA DE USO RESIDENCIAL 03/01, ZUR_03/01 | | ZONA ESPECIAL DE INTERESSE SOCIAL 01, ZEIS 01 |
| | ZONA CENTRAL, ZC | | ZONA DE USO RESIDENCIAL 03/02, ZUR_03/02 | | ZONA ESPECIAL DE INTERESSE SOCIAL 02, ZEIS 02 |
| | ZONA DE EQUIPAMENTOS ESPECIAIS, ZEE | | ZONA DE USO RESIDENCIAL 04/01, ZUR_04/01 | | ZONA ESPECIAL DE INTERESSE TURÍSTICO, ZEIT |
| | ZONA DE OCUPAÇÃO TURÍSTICA, ZOT | | ZONA DE USO RESIDENCIAL 04/02, ZUR_04/02 | | ZONA AGROPASTORIL, ZAP |
| | ZONA DE USO INDUSTRIAL E LOGÍSTICO, ZUIL | | ZONA DE USO RESIDENCIAL 05, ZUR_05 | | SISTEMA VIÁRIO PROJETADO (VIAS ARTERIAIS) |
| | ZONA DE USO RESIDENCIAL 01, ZUR_01 | | ZONA DE USO TURÍSTICO 01, ZUT_01 | | MARGEM DE PROTEÇÃO DE RODOVIAS |



LEI COMPLEMENTAR 090/2016
PROJETO DE LEI Nº 012/2015
ANEXO 06-PRANCHA 29/39

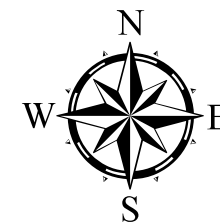

1:15.000

