

PLANO DIRETOR MUNICIPAL DE GUARAPARI

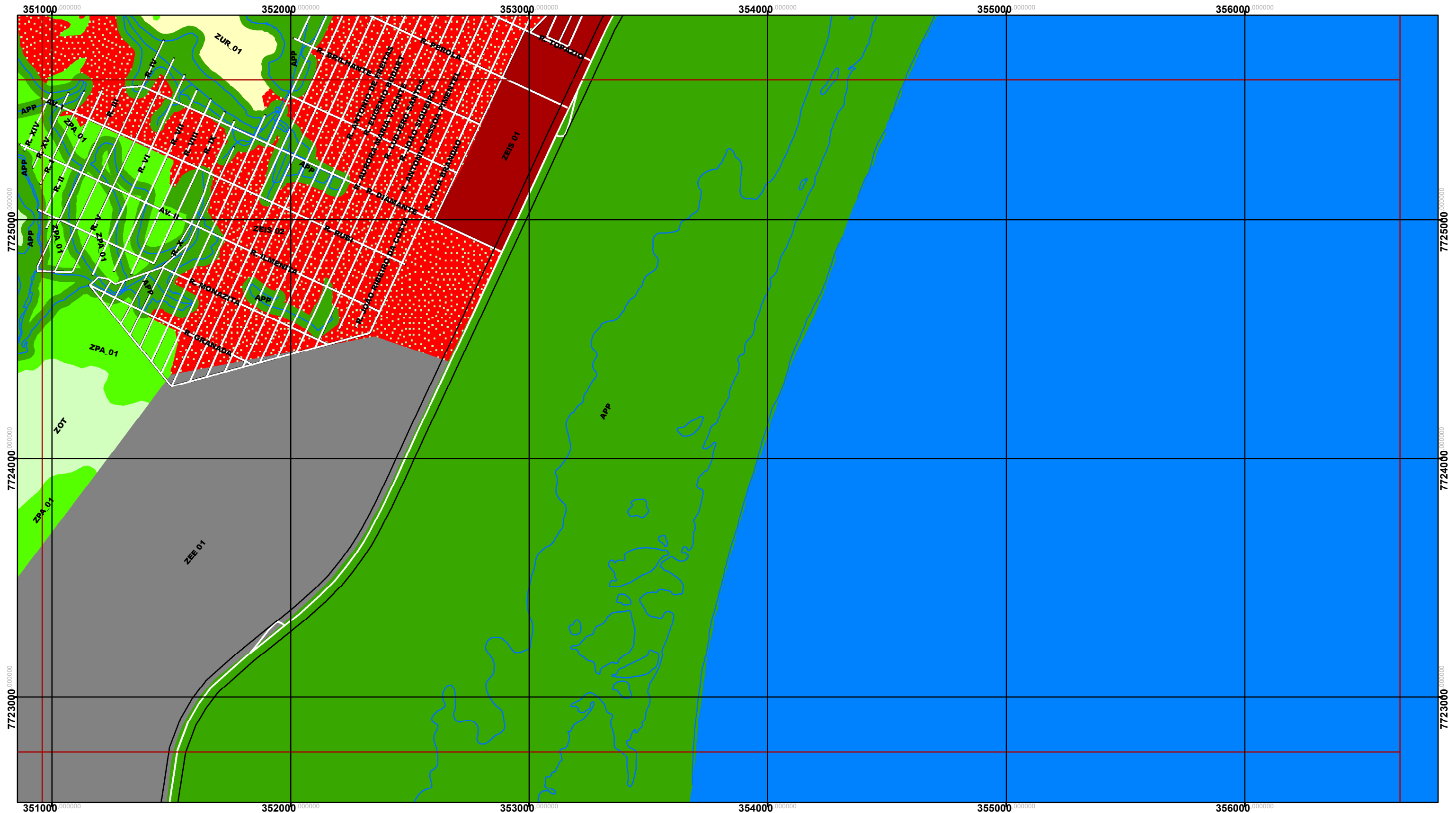

ZONEAMENTO URBANISTICO					
	AREA DE PROTECAO PERMANENTE, APP		ZONA DE USO RESIDENCIAL 02, ZUR_02		ZONA DE USO TURISTICO 02, ZUT_02
	ZONA DE PROTECAO AMBIENTAL_01, ZPA_01		ZONA DE USO RESIDENCIAL 02/01, ZUR_02/01		ZONA DE USO TURISTICO 03, ZUT_03
	ZONA DE PROTECAO AMBIENTAL_02, ZPA_02		ZONA DE USO RESIDENCIAL 03/01, ZUR_03/01		ZONA ESPECIAL DE INTERESSE SOCIAL 01, ZEIS 01
	ZONA CENTRAL, ZC		ZONA DE USO RESIDENCIAL 03/02, ZUR_03/02		ZONA ESPECIAL DE INTERESSE SOCIAL 02, ZEIS 02
	ZONA DE EQUIPAMENTOS ESPECIAIS, ZEE		ZONA DE USO RESIDENCIAL 04/01, ZUR_04/01		ZONA ESPECIAL DE INTERESSE TURISTICO, ZEIT
	ZONA DE OCUPACAO TURISTICA, ZOT		ZONA DE USO RESIDENCIAL 04/02, ZUR_04/02		ZONA AGROPASTORIL, ZAP
	ZONA DE USO INDUSTRIAL E LOGISTICO, ZUIL		ZONA DE USO RESIDENCIAL 05, ZUR_05		SISTEMA VIARIO PROJETADO (VIAS ARTERIAIS)
	ZONA DE USO RESIDENCIAL 01, ZUR_01		ZONA DE USO TURISTICO 01, ZUT_01		MARGEM DE PROTECAO DE RODOVIAS



LEI COMPLEMENTAR 090/2016
PROJETO DE LEI Nº 012/2015
ANEXO 06-PRANCHA 16/39

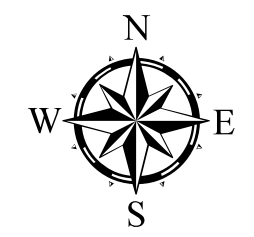

1:15.000

