

PLANO DIRETOR MUNICIPAL DE GUARAPARI

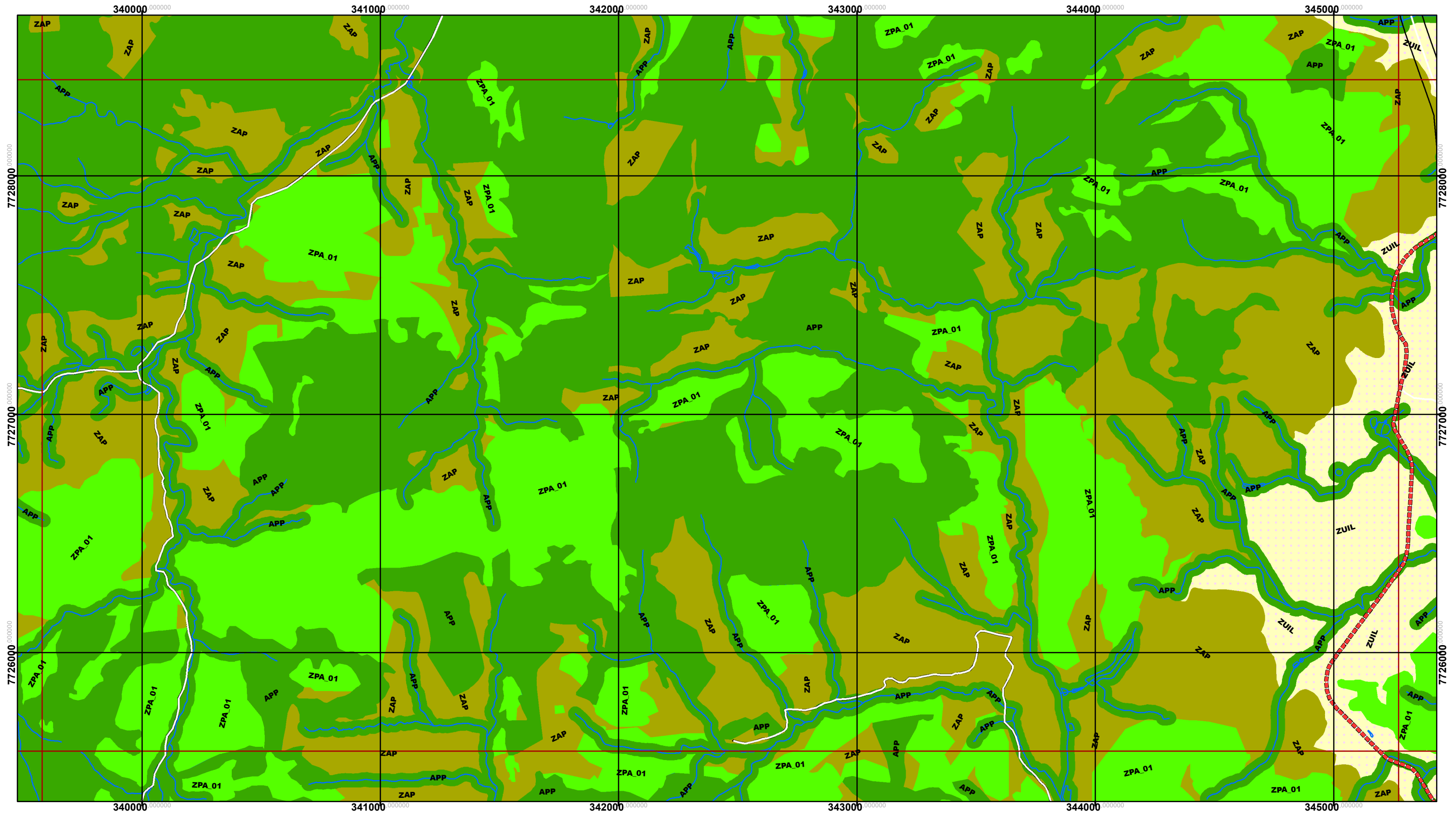

ZONEAMENTO URBANÍSTICO

	ÁREA DE PROTEÇÃO PERMANENTE, APP		ZONA DE USO RESIDENCIAL 02/01, ZUR_02/01		ZONA DE USO TURÍSTICO 02, ZUT_02
	ZONA DE PROTEÇÃO AMBIENTAL_01, ZPA_01		ZONA DE USO RESIDENCIAL 02/01, ZUR_02/01		ZONA DE USO TURÍSTICO 03, ZUT_03
	ZONA DE PROTEÇÃO AMBIENTAL_02, ZPA_02		ZONA DE USO RESIDENCIAL 03/01, ZUR_03/01		ZONA ESPECIAL DE INTERESSE SOCIAL 01, ZEIS 01
	ZONA CENTRAL, ZC		ZONA DE USO RESIDENCIAL 03/02, ZUR_03/02		ZONA ESPECIAL DE INTERESSE SOCIAL 02, ZEIS 02
	ZONA DE EQUIPAMENTOS ESPECIAIS, ZEE		ZONA DE USO RESIDENCIAL 04/01, ZUR_04/01		ZONA ESPECIAL DE INTERESSE TURÍSTICO, ZEIT
	ZONA DE OCUPAÇÃO TURÍSTICA, ZOT		ZONA DE USO RESIDENCIAL 04/02, ZUR_04/02		ZONA AGROPASTORIL, ZAP
	ZONA DE USO INDUSTRIAL E LOGÍSTICO, ZUIL		ZONA DE USO RESIDENCIAL 04/02, ZUR_04/02		ZONA DE USO RESIDENCIAL 05, ZUR_05
	ZONA DE USO RESIDENCIAL 01, ZUR_01		ZONA DE USO RESIDENCIAL 05, ZUR_05		ZONA DE USO TURÍSTICO 01, ZUT_01
			ZONA DE USO TURÍSTICO 01, ZUT_01		SISTEMA VIÁRIO PROJETADO (VIAS ARTERIAIS)
					MARGEM DE PROTEÇÃO DE RODOVIAS



LEI COMPLEMENTAR 090/2016
PROJETO DE LEI Nº 012/2015
ANEXO 06-PRANCHA 10/39

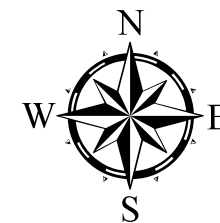

1:15.000

