PLANO DIRETOR MUNICIPAL DE GUARAPARI

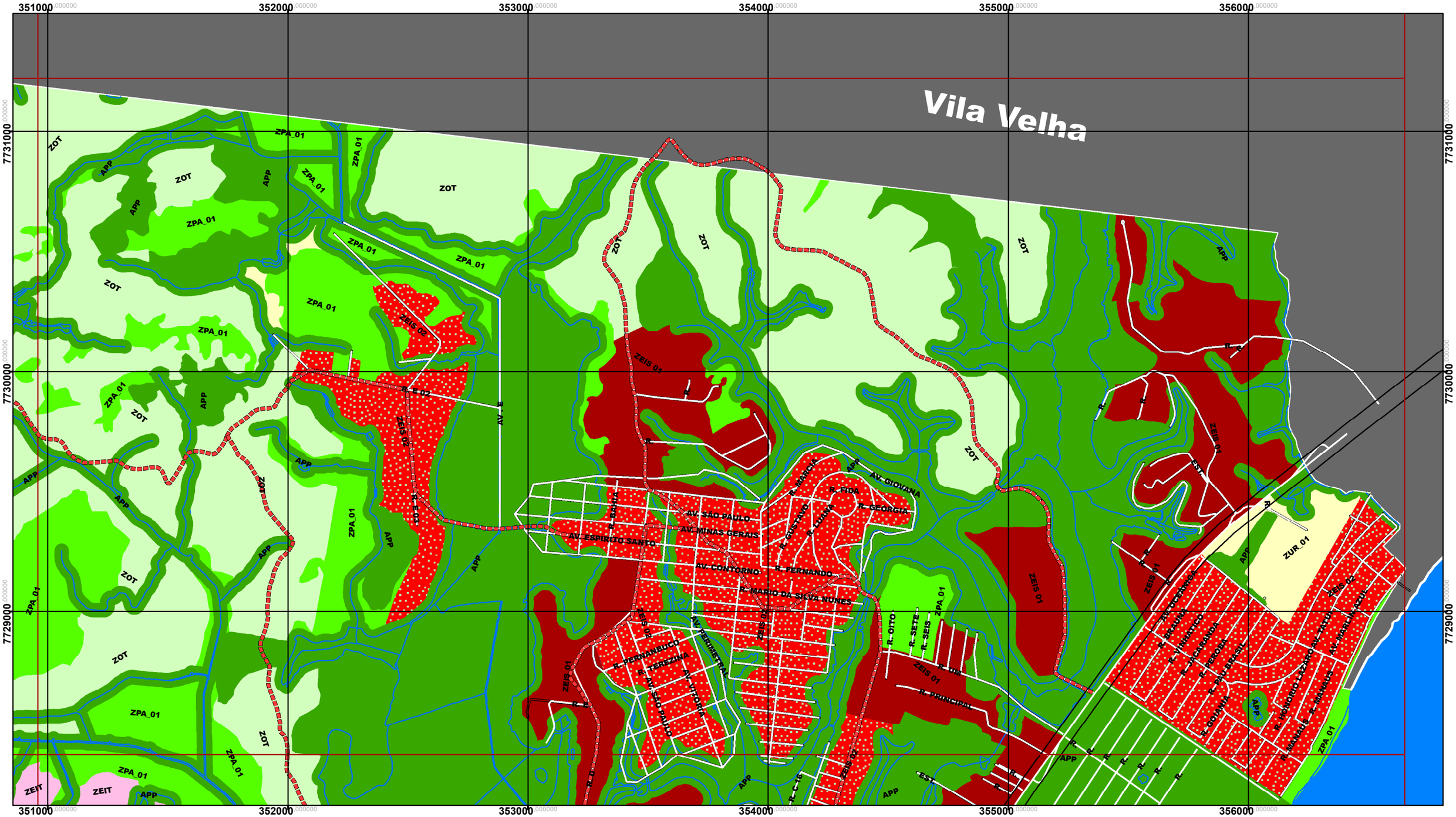

ZONEAMENTO URBANISTICO

- AREA DE PROTECAO PERMANENTE, APP
- ZONA DE PROTECAO AMBIENTAL_01, ZPA_01
- ZONA DE PROTECAO AMBIENTAL_02, ZPA_02
- ZONA CENTRAL, ZC
- ZONA DE EQUIPAMENTOS ESPECIAIS, ZEE
- ZONA DE OCUPACAO TURISTICA, ZOT
- ZONA DE USO INDUSTRIAL E LOGISTICO, ZUIL
- ZONA DE USO RESIDENCIAL 01, ZUR_01
- ZONA DE USO RESIDENCIAL 02, ZUR_02
- ZONA DE USO RESIDENCIAL 02/01, ZUR_02/01
- ZONA DE USO RESIDENCIAL 03/01, ZUR_03/01
- ZONA DE USO RESIDENCIAL 03/02, ZUR_03/02
- ZONA DE USO RESIDENCIAL 04/01, ZUR_04/01
- ZONA DE USO RESIDENCIAL 04/02, ZUR_04/02
- ZONA DE USO RESIDENCIAL 05, ZUR_05
- ZONA DE USO TURISTICO 01, ZUT_01
- ZONA DE USO TURISTICO 02, ZUT_02
- ZONA DE USO TURISTICO 03, ZUT_03
- ZONA ESPECIAL DE INTERESSE SOCIAL 01, ZEIS 01
- ZONA ESPECIAL DE INTERESSE SOCIAL 02, ZEIS 02
- ZONA ESPECIAL DE INTERESSE TURISTICO, ZEIT
- ZONA AGROPASTORIL, ZAP
- SISTEMA VIARIO PROJETADO (VIAS ARTERIAIS)
- MARGEM DE PROTEÇÃO DE RODOVIAS

PREFEITURA DE GUARAPARI

LEI COMPLEMENTAR 090/2016
PROJETO DE LEI Nº 012/2015
ANEXO 06-PRANCHA 08/39

N
W E
S
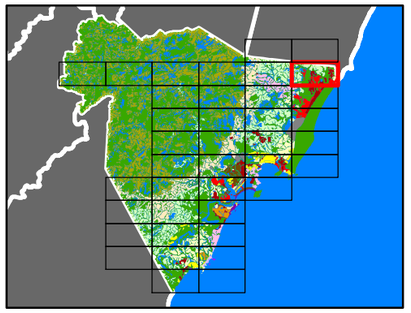
1:15.000